



Namestitveni postopek za InDoc Viewer 4.9

Pripravil: **Andrej Robnik**

Kraj, datum: Ljubljana, 27.11.2017



KAZALO:

1	Namestitveni postopek.....	3
1.1	Namestitev Indoc Viewer 4.9.....	3
2	Strojne in programske zahteve	5
2.1	Strojne zahteve.....	5
2.2	Programske zahteve.....	5

1 Namestitveni postopek

1.1 Namestitev Indoc Viewer 4.9

Namestitev programa Indoc Viewer 4.9 se prične z zagonom namestitvene datoteke **InDocVWSetup.exe**. Odpre se okno za namestitev.

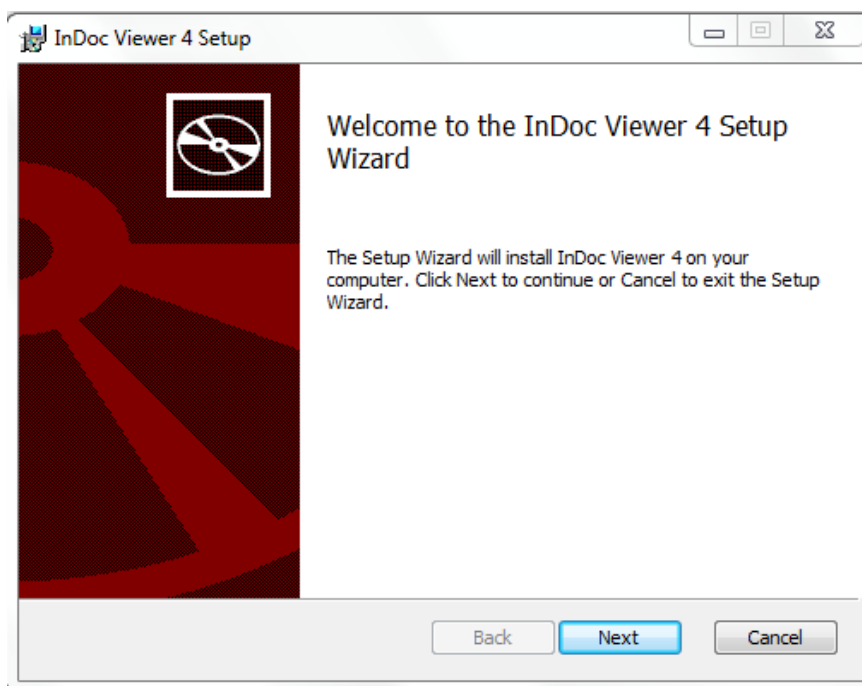

Slika 1: Okno za namestitev

Po zagonu namestitvene datoteke pritisnemo gumb »Next« za nadaljevanje namestitve.

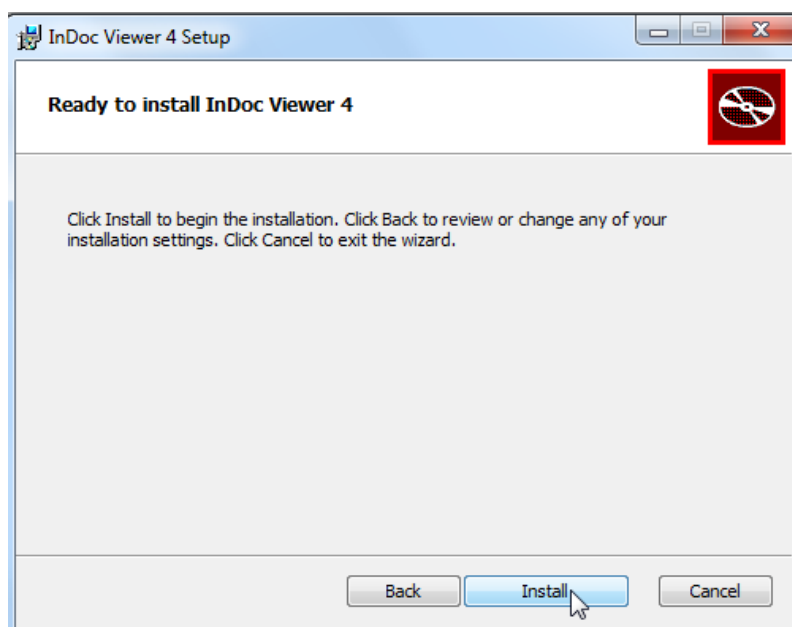

Slika 2: Pozdravno okno namestitve

Sedaj se prične namestitev InDoc Viewer-ja. Ko se namestitev konča se pojavi okno za dokončanje namestitve.

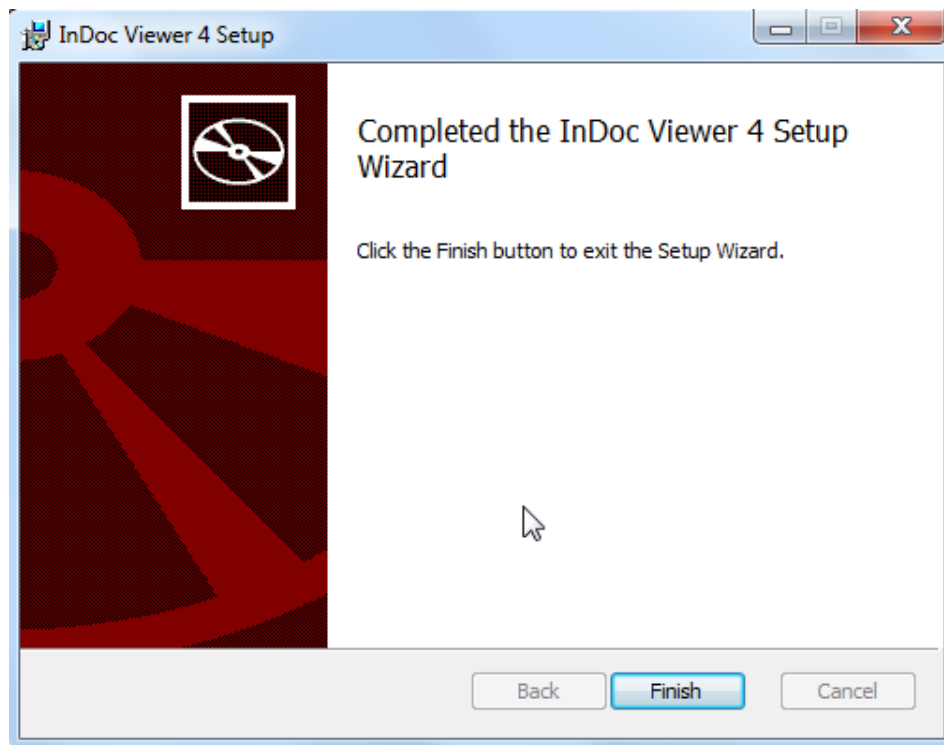

Slika3: Zaključek namestitve

S klikom na »Finish« je postopek namestitve uspešno zaključen. Program InDocViewer se zažene tako da kliknete na pravkar ustvarjeno programsko ikono na namizju.

Opozorilo!

Za predvajanje večpredstavnih vsebin InDoc Viewer potrebuje nameščen predvajalnik Windows Media Player.

2 Strojne in programske zahteve

2.1 Strojne zahteve

Indoc Viewer 4.9:

Procesor 2,0 GHz ali močnejši

2 GB RAM ali več

100MB prostega trdega diska

2.2 Programske zahteve

Indoc Viewer 4.9:

Microsoft Windows 7 SP1 ali novejši

Windows Media Player

Internet Explorer 11

Microsoft .Net Framework 4.6.1 ali novejši

Windows Installer 3.1 ali novejši