



## **Namestitveni postopek za InDoc Viewer 4.5**

Pripravil: **Andrej Robnik**

Kraj, datum: Ljubljana, 26.02.2014



## KAZALO:

<b>1</b>	<b>Namestitveni postopek.....</b>	<b>4</b>
1.1	Namestitev Indoc Viewer 4.5.....	4
<b>2</b>	<b>Strojne in programske zahteve .....</b>	<b>6</b>
2.1	Strojne zahteve.....	6
2.2	Programske zahteve.....	6

Zgodovina dokumenta:

Verzija dokumenta	Opis	Datum
1.0	Osnovna verzija dokumenta.	28.3.2012
1.1	Namestitev VW 4.5	13.2.2014
1.2	Namestitev VW 4.5 tudi v XP	26.2.2014

# 1 Namestitveni postopek

## 1.1 Namestitev Indoc Viewer 4.5

Namestitev programa Indoc Viewer 4.5 se začne tako, da zaženemo namestitveno datoteko **InDocVWSetup.exe**. Odpre se okno za namestitev.

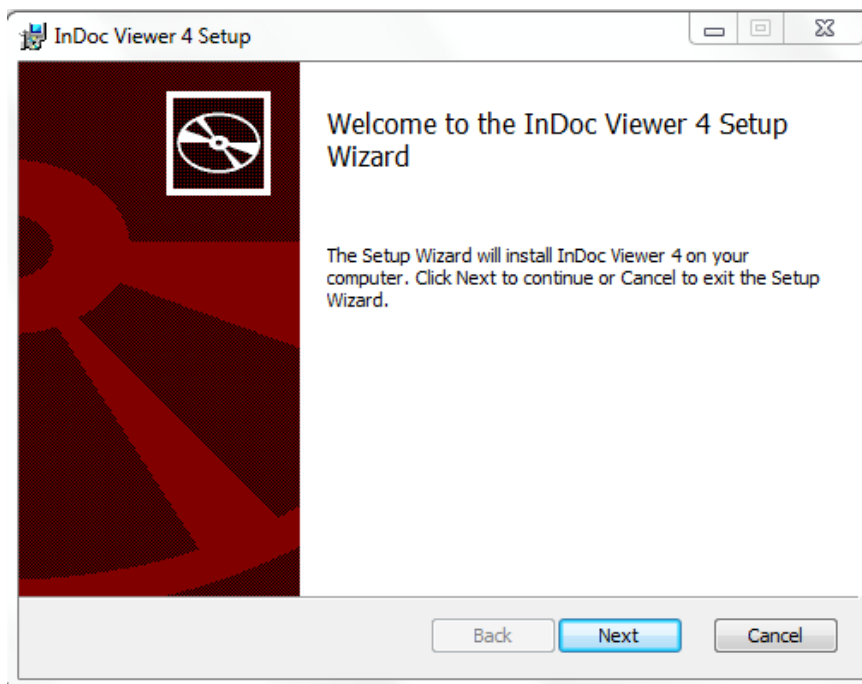

Slika 1: Okno za namestitev

Po zagonu namestitvene datoteke pritisnemo gumb »Next« za nadaljevanje namestitve.

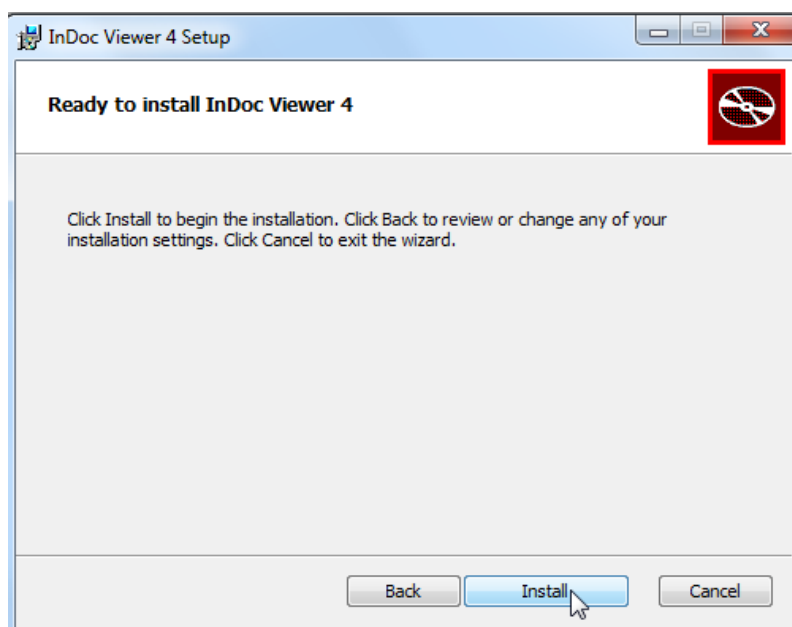

Slika 2: Pozdravno okno namestitve

Sedaj se prične namestitev InDocviewer-ja. Ko se namestitev konča se pojavi okno za dokončanje namestitve.

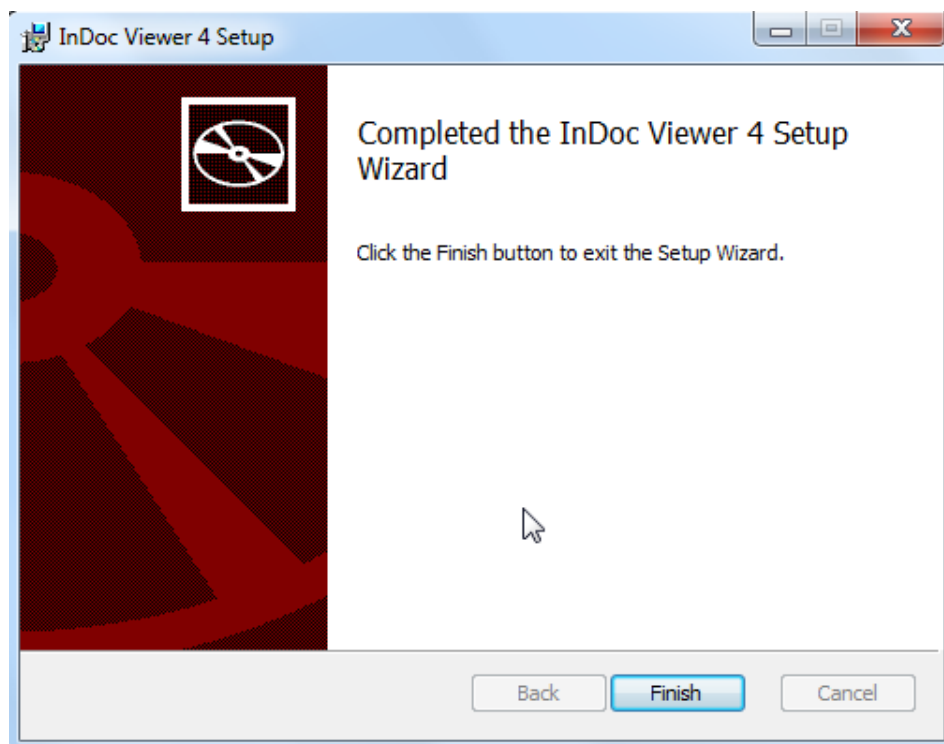

**Slika3:** Zaključek namestitve

S klikom na »Finish« je postopek namestitve uspešno zaključen. Program InDoc Viwer se zažene tako da kliknete na pravkar ustvarjeno programske ikono na namizju.

## 2 Strojne in programske zahteve

### 2.1 Strojne zahteve

#### **Indoc Viewer 4.0:**

Intel Pentium 4 2,0 GHz ali močnejši

1GB RAM ali več

100MB prostega trdega diska

### 2.2 Programske zahteve

#### **Indoc Viewer 4.0:**

Microsoft Windows XP ali novejši

Internet Explorer 8.0 ali novejši

Microsoft .Net Framework 4.0 ali novejši

Windows Installer 3.1 ali novejši